

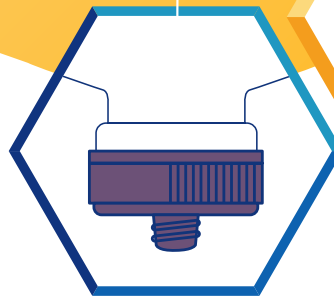

Más libertad

PRIMERA
TECNOLOGÍA
DE NUTRICIÓN
DIRECTA POR
BOLO



CONECTA & NUTRE

SIMPLIFICA LA NUTRICIÓN

isoSource®
protein fibre

CI. 505241

RECOMENDACIONES EN LA ADMINISTRACIÓN DE NUTRICIÓN ENTERAL EN BOLUS MEDIANTE EL DISPOSITIVO SIMPLINK™

ENVASES DE NUTRICIÓN

- ✓ Mantenga los envases de nutrición sin abrir en un **lugar fresco y seco, alejado de fuentes de luz y calor.**
- ✓ Una vez abierto el envase, si este no se va a administrar en su totalidad, puede **conservarse cerrado por un máximo de 12 horas a temperatura ambiente.** Durante este periodo de tiempo no es necesario conservar en nevera salvo en caso de temperatura extrema. En caso de **conservar en nevera el periodo máximo de conservación es de 24 horas.**
- ✓ **Compruebe la fecha de caducidad** presente en el envase de la formula nutricional, así como el color y aspecto de esta.

ANTES DE EMPEZAR LA ADMINISTRACIÓN

- ✓ Realice una **higiene adecuada de manos.**
- ✓ Realice la **preparación en una zona limpia.**
- ✓ A la hora de la administración **el paciente debe estar sentado.**
 - En caso de **estar encamado** el cabecero debe de estar al menos elevado 30-45°, **permaneciendo en esta postura durante toda la administración de la nutrición y hasta pasados 30-60 minutos tras su finalización.**
- ✓ Verifique la **correcta ubicación de la sonda** observando las marcas numéricas externas.

INFORMACIÓN ENTREGADA POR EL PROFESIONAL DE LA SALUD TRAS PRESCRIPCIÓN DEL PRODUCTO

Conecta con la nutrición enteral en positiva

ADMINISTRACIÓN

- ✓ **Compruebe la permeabilidad de la sonda** introduciendo un poco de agua (30ml) antes de la infusión del preparado nutricional.

- ✓ **Agite** el envase.

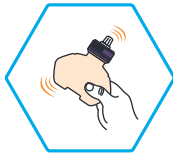

- ✓ **Abra** el tapón del envase, **retire** la pestaña protectora y **vuelva a poner el tapón**.

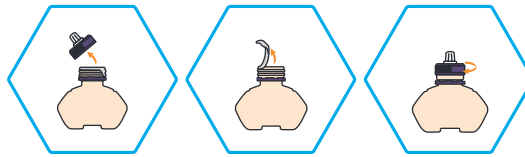

- ✓ **Retire el tapón pequeño y conecte** a la sonda de nutrición **a través del conector ENFit**, girando suavemente y sin forzar en exceso.

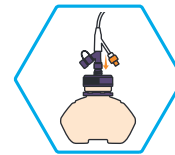

- ✓ La nutrición siempre debe **administrarse a temperatura ambiente**. **Presione suavemente** con las 2 manos, **comprobando que la nutrición fluye** desde el envase a través de la sonda. **Regule la presión ejercida** sobre el envase para que la administración se realice en el periodo determinado, no menos de 30 min cada envase de 250ml. Puede resultar útil intercalar periodos de unos 10 seg de ligera presión sobre el envase con periodos de descanso.

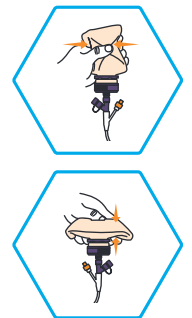

- ✓ Una vez finalizada la administración de la nutrición, **desconecte el envase de la sonda y cierre el tapón**.

- ✓ **Tras la administración de la nutrición, SIEMPRE, debe administrar agua** (según pauta prescrita).

- ✓ **Limpie los restos visibles de la fórmula** del extremo de la sonda.

- ✓ **NO OLVIDE CERRAR EL TAPÓN DE LA SONDA** al finalizar la infusión.

- ✓ Deseche el envase de nutrición al **contenedor de residuos adecuado**.

- ✓ Al menos **1 vez al día realice una limpieza de la conexión ENFit de la sonda** para evitar que se acumulen restos de nutrición o medicamentos. Para ello puede ser útil sumergir el extremo de la sonda en un vaso de agua tibia, enjuagándolo, secándolo y tapándolo a continuación o el empleo de un cepillo de dientes y agua templada.

VER VÍDEO

